

ZVEREJNĚNÍ

## DODATOK č. 1

### K Nájomnej zmluve a umiestnenie Boxu balíkovo zo dňa 24:06.2024

Uzatvorenej podľa ust. § 663 a nasl. Občianskeho zákonníka č. 40/1964 Zb., v platnom znení (ďalej len „**Občiansky zákonník**“) a podľa § 269 ods. 2 zákona č. 513/1991 Zb. Obchodného zákonníka v znení neskorších predpisov (ďalej len „**Obchodný zákonník**“) (ďalej len „**Dodatok**“)

medzi:

#### 1. Prenajímateľ:

Názov: **Obec Liptovská Lúžna**  
Adresa: Liptovská Lúžna 629  
034 72 Liptovská Lúžna  
IČO: 00315397  
Bank. spojenie: Prima banka Slovensko a.s.  
IBAN: SK70 5600 0000 0083 0018 3001  
V zastúpení: Ing. Albín Husarčík, starosta  
e-mail: **starosta@liptovskaluzna.sk**  
(ďalej iba „**Prenajímateľ**“)

a

#### 2. Nájomca:

Obchodné meno: **Slovak Parcel Service s.r.o.**  
so sídlom: Senecká cesta 1  
900 28 Ivanka pri Dunaji  
IČO: 31 329 217  
IČ DPH: SK2020351993  
DIČ: 2020351993  
Bank. spojenie: Tatra banka a.s., Bratislava,  
IBAN: SK05 1100 0000 0026 2500 4617  
Zapísaná: V Obchodnom registri Mestského súdu Bratislava III,  
oddiel: Sro, vložka č.: 3215/B  
Konateľ: Mgr. Ján Ľurek  
V zastúpení Ing. Matej Puvák, koná na základe poverenia  
Kontakt: Michal Sihelský; [michal.sihelsky@sps-sro.sk](mailto:michal.sihelsky@sps-sro.sk); 0911 708 874  
(ďalej len ako „**Nájomca**“)

(Prenajímateľ a Nájomca ďalej spoločne aj len ako „**Zmluvné strany**“ alebo jednotlivu „**Zmluvná strana**“)

### Čl. I.

#### Úvodné ustanovenia

- 1.1 Zmluvné strany uzatvorili Nájomnú zmluvu a umiestnenie Boxu balíkovo zo dňa 24:06.2024 (ďalej len „**Zmluva**“), predmetom ktorej je prenechanie Predmetu nájmu (podľa definície v bode 1.1 Zmluvy) na užívanie Nájomcovi na dobu neurčitú a za odplatu (nájomné) v prospech Prenajímateľa, a úprava iných vzájomných práv a povinností Strán.
- 1.2 Zmluvné strany sa týmto Dodatkom dohodli na ďalej uvedených zmenách Zmluvy.

### Čl. II.

#### Zmeny v Zmluve

- 2.1 Zmluvné strany sa týmto Dodatkom dohodli na zmene ustanovenia v článku I bod 1.1 Predmet Zmluvy nasledovne:

8

„1.1 Prenajímateľ je výlučným vlastníkom alebo osobou, ktorá má užívacie právo k pozemku o výmere 4478 m<sup>2</sup>, zapísanej na LV č. 1948, nachádzajúcej sa na parcele č. 2051/1, druh pozemku Zastavaná plocha a nádvorie, parcely registra C, vedenom Okresným úradom Ružomberok, katastrálny odbor, obec Liptovská Lúžna, katastrálne územie Liptovská Lúžna (ďalej len „Predmet Nájmu“). Predmet Zmluvy sa nachádza na adrese: Liptovská Lúžna 628, 034 72 Liptovská Lúžna, vo výmere 2 m<sup>2</sup>. Neoddeliteľnou súčasťou tejto Zmluvy je Príloha č. 1, ktorá znázorňuje špecifikáciu umiestnenia Boxu balíkovo a technické parametre Boxu balíkovo.“

2.2 Zmluvné strany sa týmto Dodatkom dohodli na zmene ustanovenia v článku IV bod 4.4 Nájomné Zmluvy nasledovne:

„4.4 Prenajímateľ doručí elektronickú faktúru Nájomcovi elektronicky prostredníctvom e-mailu v PDF formáte na adresu: [boxefa@sps-sro.sk](mailto:boxefa@sps-sro.sk). Zmluvné strany súhlasia so zasielaním elektronickej faktúry na uvedenú e-mailovú adresu.“

2.3 Ostatné časti Zmluvy zostávajú zachované a nezmenené.

### Čl. III.

#### Záverečné ustanovenia

3.1 Na právne vzťahy týmto Dodatkom neupravené sa použijú príslušné ustanovenia Obchodného zákonníka a ostatných súvisiacich predpisov právneho poriadku Slovenskej republiky.

3.2 Tento Dodatok je vyhotovený v dvoch rovnopisoch s platnosťou originálu, pričom každá zo Zmluvných strán obdrží jeden exemplár.

3.3 Ak ktorékoľvek ustanovenie tohto Dodatku je alebo sa stane neplatným alebo nevykonateľným, neovplyvní to zákonnosť, platnosť ani vykonateľnosť zostávajúcich ustanovení tohto Dodatku, s výnimkou ak by dôležitosť alebo iné okolnosti vzťahujúce sa na neplatné ustanovenie znamenali, že dané ustanovenie nie je možné oddeliť od zostávajúcich ustanovení. Ak bude ktorékoľvek ustanovenie (alebo jeho časť) neplatné, toto ustanovenie bude platiť s takými zmenami, ktoré spôsobia jeho platnosť s účinkom, ktorý sa bude najviac podobáť pôvodnému ustanoveniu. Zmluvné strany sa zaväzujú vykonať všetky kroky, ktoré sú nevyhnutné na dosiahnutie tohto účelu.

3.4 Zmluvné strany vyhlasujú, že tento Dodatok bol dohodnutý na základe ich vážnej a slobodnej vôle, že si jeho obsah prečítali a bezvýhradne s ním súhlasia, čo potvrdzujú svojimi vlastnoručnými podpismi.

V Ivanke pri Dunaji, dňa 10.01.2026

Prenajímateľ:



Ing. Albín H.  
starosta  
Obec Liptovská

Nájomca:



Ing. Matej  
Prevádzkovateľ  
Slovak Parcel S o.

Príloha č. 1 k Dodatku č. 1

Výmera samoobslužného boxu balíkovo: 2 m<sup>2</sup>

Adresa: Liptovská Lúžna 628, 034 72 Liptovská Lúžna

GPS: 48.940496, 19.321978 Podklad: zámková dlažba, LV: 1948

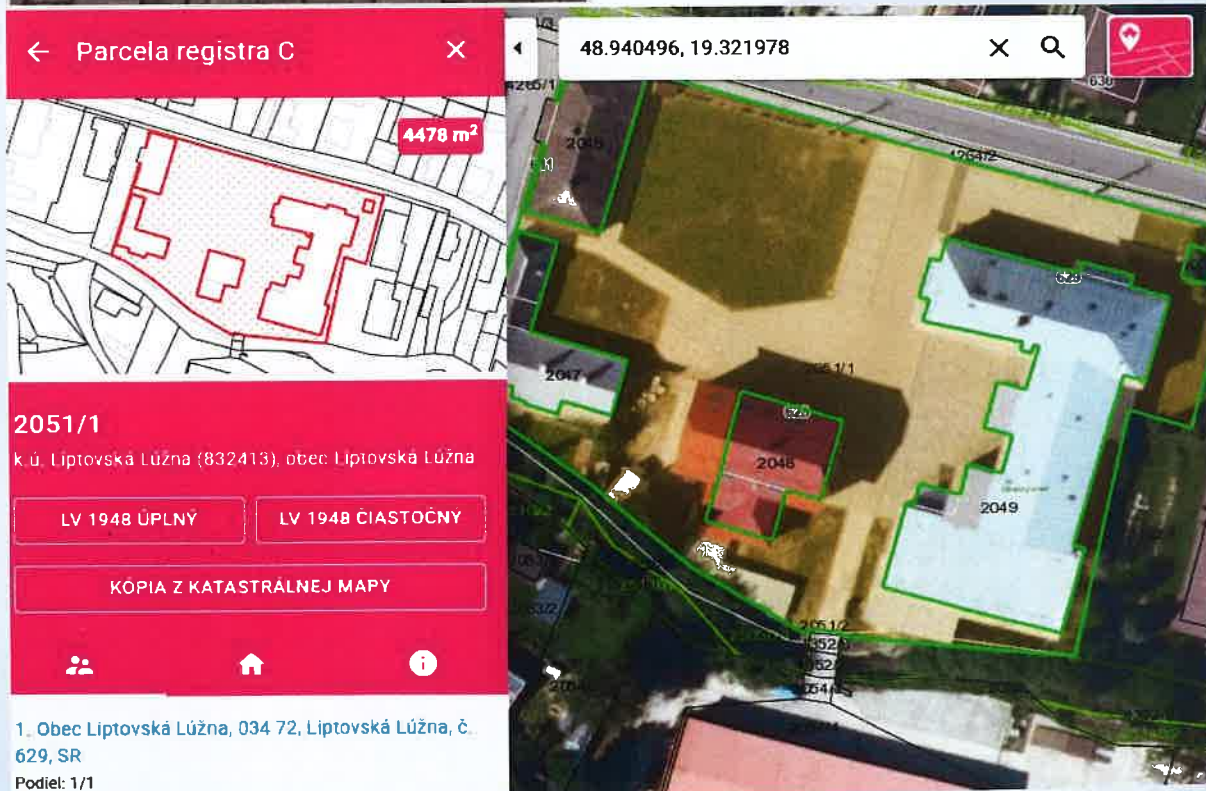

**Slovak Parcel Service s.r.o.**

Senecká cesta 1, 900 28 Ivanka pri Dunaji, Slovensko T +421 2 168 77 F +421 2 487 071 15 E bratislava@sps-sro.sk

W www.sps-sro.sk IČO 31329 217 DIČ 2020351993 IČDPH SK2020351993, Výpis z Obchodného registra Mestského súdu Bratislava III, oddiel: Sro, vložka číslo: 3215/B, **BANKOVÉ SPOJENIE TATRA BANKA a.s. Bratislava Č. Ú. 2625004617/1100 KS 0308 VS** Uvedte číslo faktúry IBAN SK05 1100 0000 0026 2500 4617 BIC /SWIFT TATRABX

8